

PLAN

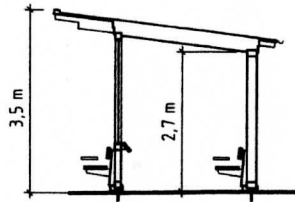

SEKTION A-A

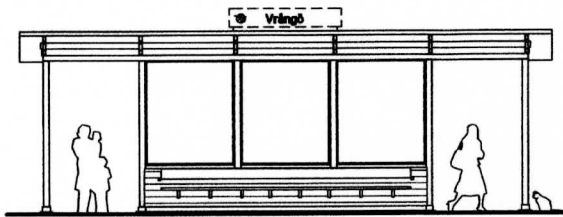

FASAD ÖSTER

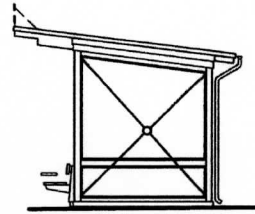

FASAD NORR

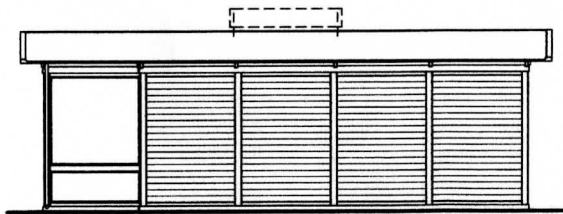

FASAD VÄSTER

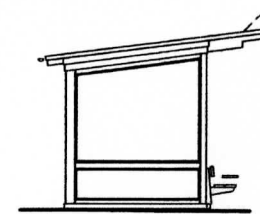

FASAD SÖDER

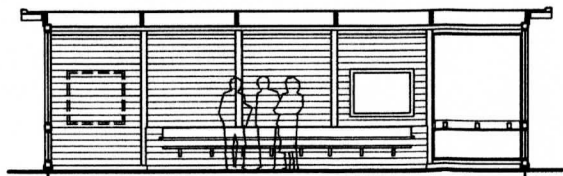

ELEVATION C-C

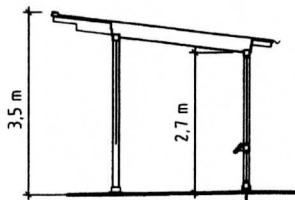

SEKTION B-B

BYGGNADEN UTFÖRS MED STOMME AV LIMTRÄ, TAKLAG AV RÅSPONT SAMT GLASRUTOR MED FÖNSTERRAMAR AV TRÄ. SYNLIGT TRÄ MÅLAS LJUSGRÅTT, ca NCS S 2000-N. FÖNSTERRAMAR MÅLAS ca NCS S 2040-Y20R. SITTYTOR OLJAS. GRUNDLÄGGNING PÅ KONTINUERLIGT BETONGKANTSTÖD. GOLV AV MARKSTEN.



BET		ANT		ANDRIGGEN AVSER		DATUM		SIGN	
BYGGLOVSHANDLING						DATUM			
ABAKO arkitektkontor AB Box 4182, 400 40 Göteborg Tel: 031 85 67 00 Fax: 031 85 67 01						17-04-05			
VRÄNGÖ						ANSVÄRIG			
VRÄNGÖ 1:96 GÖTEBORGS KOMMUN						Per Sandberg			
UPPDRAG NR		RITAD/KONSTR AV		HANDLAGGARE		SKALA		CAD	
VÄSG1701		PESA		P SANDBERG		A3 1:100		ADT 2013	
VÄNTHALL VRÄNGÖ MITTVIK PLAN, SEKTIONER, FASADER						RUMMER		BET	
						A2			